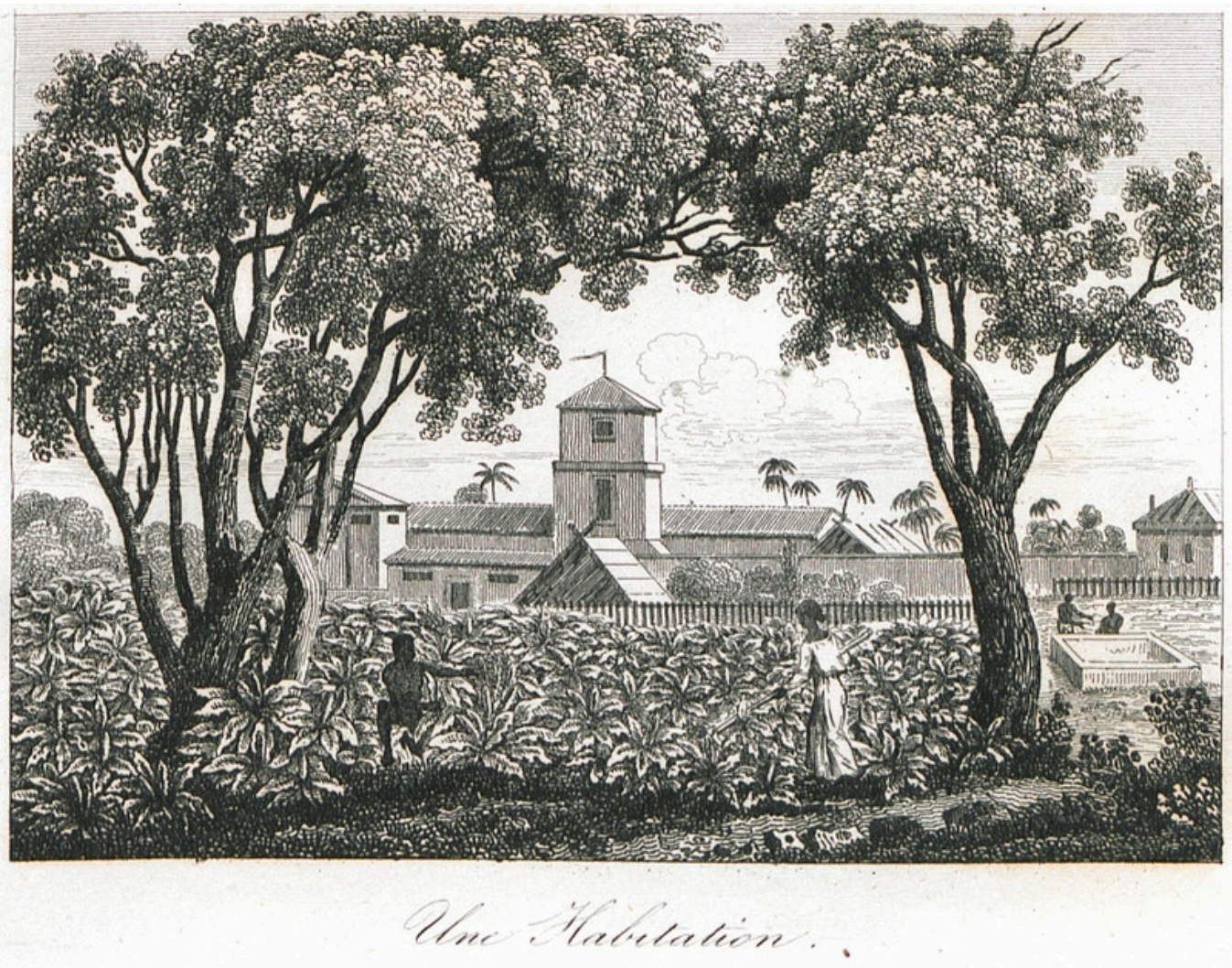

Image

Une habitation

Informations

Extrait:

FRANCE PITTORESQUE OU DESCRIPTION PITTORESQUE, TOPOGRAPHIQUE ET STATISTIQUE DES DÉPARTEMENTS ET COLONIES DE LA FRANCE : OFFRANT EN RÉSUMÉ, POUR CHAQUE DÉPARTEMENT ET COLONIE, L'HISTOIRE, LES ANTIQUITÉS, LA TOPOGRAPHIE, LA MÉTÉOROLOGIE, L'HISTOIRE NATURELLE, LA DIVISION POLITIQUE ET ADMINISTRATIVE, LA DESCRIPTION GÉNÉRALE ET PITTORESQUE DU PAYS, LA DESCRIPTION PARTICULIÈRE DES VILLES, LES BOURGS, LES COMMUNES ET CHÂTEAUX, CELLES DES MOEURS, COUTUMES ET COSTUMES, ETC. ; AVEC DES NOTES

SUR LES LANGUES, IDIOMES, ET PATOIS, SUR L'INSTRUCTION PUBLIQUE ET LA BIBLIOGRAPHIE LOCALE, SUR LES HOMMES CÉLÈBRES, ETC. ; ET DES RENSEIGNEMENTS STATISTIQUES SUR LA POPULATION, L'INDUSTRIE, LE COMMERCE, L'AGRICULTURE, LA RICHESSE TERRITORIALE, LES IMPÔTS, ETC., ETC. ; ACCOMPAGNÉE DE LA STATISTIQUE GÉNÉRALE DE LA FRANCE SOUS LE RAPPORT POLITIQUE, MILITAIRE, JUDICIAIRE, FINANCIER, MORAL, MÉDICAL, AGRICOLE, INDUSTRIEL ET COMMERCIAL. T. 3. (ENTRE P. 302 ET P. 303)

Provenances: Bibliothèque Schœlcher

Type de contenu - document: Image - Dessin, estampe, peinture

Base: Bibliothèque numérique Manioc

Format: image/jpeg

Mots clés

ARCHITECTURE, URBANISME

GUADELOUPE

19E SIÈCLE

Conditions d'utilisation

Domaine public

Citer ce document

"Une habitation", . Extrait de: *France pittoresque ou Description pittoresque, topographique et statistique des départements et colonies de la France : offrant en résumé, pour chaque département et colonie, l'histoire, les antiquités, la topographie, la météorologie, l'histoire naturelle, la division politique et administrative, la description générale et pittoresque du pays, la description particulière des villes, les bourgs, les communes et châteaux, celles des moeurs, coutumes et costumes, etc. ; avec des notes sur les langues, idiomes, et patois, sur l'instruction publique et la bibliographie locale, sur les hommes célèbres, etc. ; et des renseignements statistiques sur la population, l'industrie, le commerce, l'agriculture, la richesse territoriale, les impôts, etc., etc. ; accompagnée de la statistique générale de la France sous le rapport politique, militaire, judiciaire, financier, moral, médical, agricole, industriel et commercial. T. 3.*, GUADELOUPE , , entre p. 302 et p. 303. Bibliothèque numérique Manioc consulté le 22 mars 2025. Lien: HTTP://WWW.MANIOC.ORG/IMAGES/SCH131900601I1.

© Manioc 2022 - Tous droits réservés