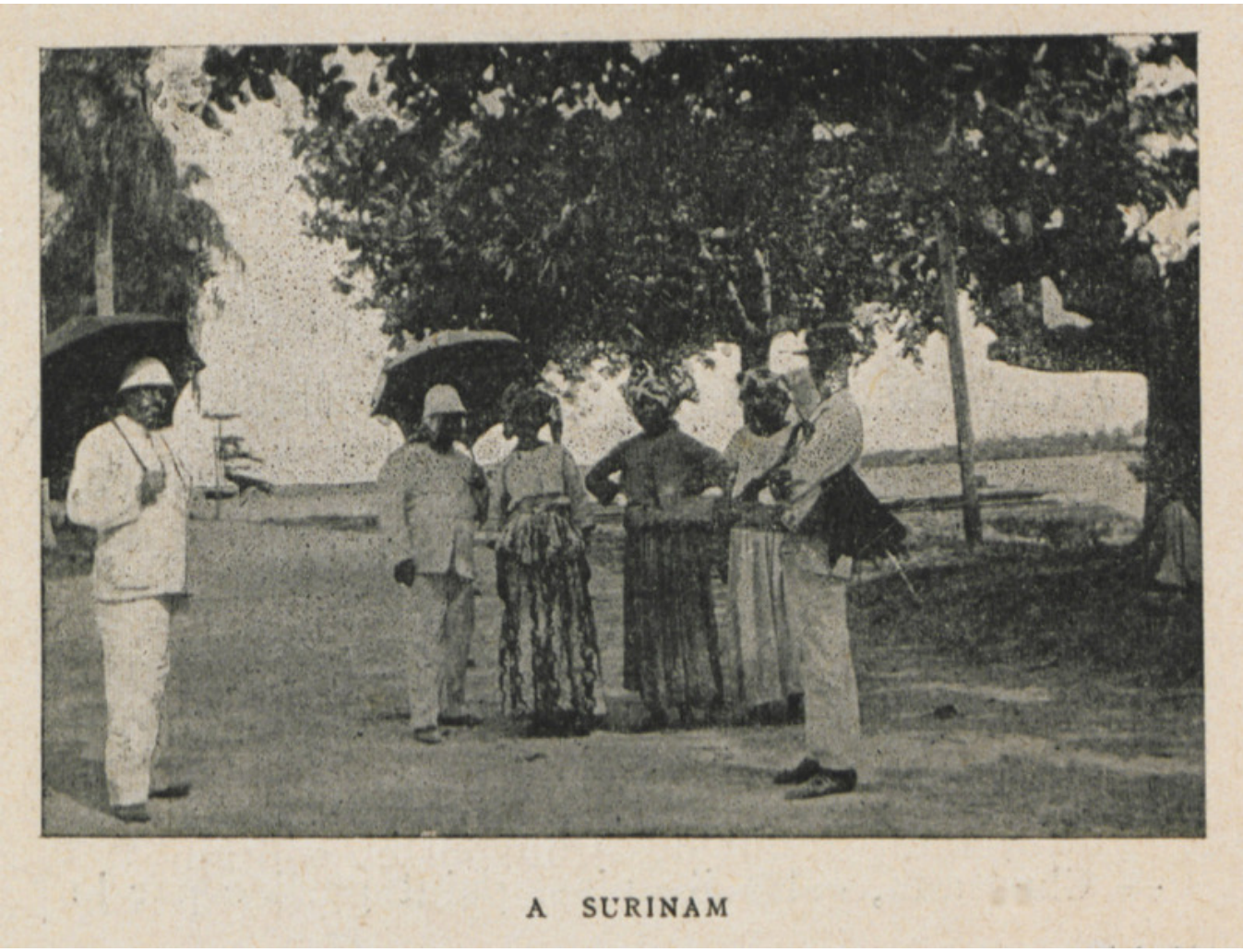

Image

A Surinam

Informations

Extrait:	A L'ILE DU DIABLE : ENQUÊTE D'UN REPORTER AUX ÎLES DU SALUT ET À CAYENNE : ORNÉ DE NOMBREUSES ILLUSTRATIONS D'APRÈS LES PHOTOGRAPHIES DE L'AUTEUR (P. 53)
Provenances:	Bibliothèque Alexandre-Franconie
Type de contenu - document:	Image - Photographie
Base:	Bibliothèque numérique Manioc
Format:	image/jpeg

SURINAME

MANIOC

Conditions d'utilisation

Domaine public

Citer ce document

"A Surinam", . Extrait de: *A l'Ile du Diable : enquête d'un reporter aux îles du Salut et à Cayenne : orné de nombreuses illustrations d'après les photographies de l'auteur*, SURINAME , , p. 53. Bibliothèque numérique Manioc consulté le 17 avril 2025. Lien: HTTP://WWW.MANIOC.ORG/IMAGES/FRA11008006 1I1.

© Manioc 2022 - Tous droits réservés